

ВЕНТИЛИ

Задача вентиля кажется простой – закрыть или прикрыть воду. Но это надо делать надёжно, с тысячеразовым повторением и долгим сроком службы.



- 28 Вентили пластиковые шаровые
- 28 Вентили пластиковые прямооточные
- 29 Вентили пластиковые специальные
- 31 Вентили латунные



Вентили пластиковые

56 Вентиль пластиковый шаровой

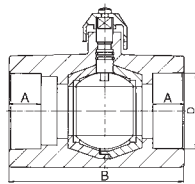

| | | | | | | | | D | G | A | B |
|----|----|----|----|------|------|--------|--|----|---|-------|--------|
| 16 | шт | 60 | 10 | 0,12 | 0,17 | 301016 | | 16 | | 13,00 | 74,50 |
| 20 | шт | 60 | 10 | 0,12 | 0,34 | 301020 | | 20 | | 14,50 | 74,50 |
| 25 | шт | 40 | 2 | 0,21 | 0,69 | 301025 | | 25 | | 16,00 | 73,00 |
| 32 | шт | 20 | 2 | 0,36 | 0,69 | 301032 | | 32 | | 18,00 | 91,00 |
| 40 | шт | 15 | 1 | 0,36 | 1,60 | 301040 | | 40 | | 20,50 | 105,00 |
| 50 | шт | 6 | 1 | 0,65 | 1,60 | 301050 | | 50 | | 23,50 | 121,50 |
| 63 | шт | 6 | 1 | 1,12 | 4,80 | 301063 | | 63 | | 27,50 | 144,00 |
| 75 | шт | 4 | 1 | 1,83 | 4,80 | 301075 | | 75 | | 30,00 | 165,00 |

57 Вентиль пластиковый шаровой с выпускным клапаном

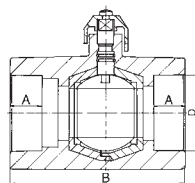

| | | | | | | | | | | | |
|----|----|----|----|------|------|--------|--|----|--|-------|--------|
| 20 | шт | 20 | 10 | 0,14 | 0,37 | 302020 | | 20 | | 14,50 | 74,50 |
| 25 | шт | 20 | 4 | 0,14 | 0,40 | 302025 | | 25 | | 16,00 | 78,50 |
| 32 | шт | 20 | 4 | 0,24 | 0,80 | 302032 | | 32 | | 18,00 | 91,00 |
| 40 | шт | 10 | 2 | 0,38 | 1,60 | 302040 | | 40 | | 20,50 | 105,00 |
| 50 | шт | 10 | 1 | 0,66 | 1,60 | 302050 | | 50 | | 23,50 | 121,50 |
| 63 | шт | 5 | 1 | 1,14 | 4,80 | 302063 | | 63 | | 27,50 | 144,00 |
| 75 | шт | 5 | 1 | 1,85 | 4,80 | 302075 | | 75 | | 30,00 | 165,00 |

58 Вентиль пластиковый шаровой садовый с выпускным коленом

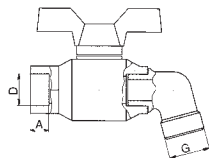

| | | | | | | | | | | | |
|----|----|----|---|------|------|--------|--|----|------|-------|--|
| 20 | шт | 10 | 1 | 0,14 | 0,39 | 303020 | | 20 | 3/4" | 14,50 | |
| 25 | шт | 10 | 1 | 0,15 | 0,77 | 303025 | | 25 | 1" | 16,00 | |

59 Вентиль прямооточный пластиковый садовый с выпускным коленом

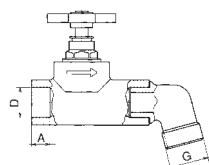

| | | | | | | | | | | | |
|----|----|----|---|------|------|--------|--|----|------|-------|--|
| 20 | шт | 10 | 1 | 0,17 | 0,65 | 306020 | | 20 | 3/4" | 14,50 | |
| 25 | шт | 10 | 1 | 0,24 | 0,68 | 306025 | | 25 | 1" | 16,00 | |

Вентили пластиковые

60 Вентиль прямооточный пластиковый



| | | | | | | | D | G | A | B | C |
|----|----|----|---|------|------|--------|----|---|-------|--------|-------|
| 20 | шт | 20 | 1 | 0,15 | 0,60 | 304020 | 20 | | 14,50 | 76,00 | 26,00 |
| 25 | шт | 20 | 1 | 0,21 | 0,60 | 304025 | 25 | | 16,00 | 82,00 | 35,00 |
| 32 | шт | 20 | 1 | 0,32 | 0,96 | 304032 | 32 | | 18,00 | 94,00 | 38,00 |
| 40 | шт | 10 | 1 | 0,40 | 1,07 | 304040 | 40 | | 20,50 | 107,00 | 38,00 |
| 50 | шт | 10 | 1 | 0,75 | 1,92 | 304050 | 50 | | 23,50 | 135,00 | 56,00 |
| 63 | шт | 1 | 1 | 1,29 | 2,10 | 304063 | 63 | | 27,50 | 160,00 | 60,00 |

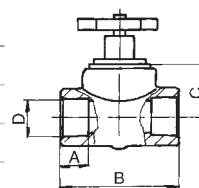

61 Вентиль прямооточный пластиковый с выпускным вентилем



| | | | | | | | | | | | |
|----|----|----|---|------|------|--------|----|--|-------|--------|-------|
| 20 | шт | 20 | 1 | 0,17 | 0,60 | 305020 | 20 | | 14,50 | 76,00 | 26,00 |
| 25 | шт | 20 | 1 | 0,24 | 0,60 | 305025 | 25 | | 16,00 | 82,00 | 35,00 |
| 32 | шт | 20 | 1 | 0,35 | 0,96 | 305032 | 32 | | 18,00 | 94,00 | 38,00 |
| 40 | шт | 10 | 1 | 0,42 | 1,07 | 305040 | 40 | | 20,50 | 107,00 | 38,00 |

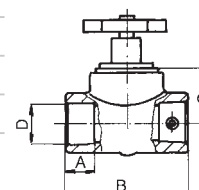

62 Обратный вентиль



| | | | | | | | | | | | |
|----|----|----|---|------|------|--------|----|--|-------|-------|--|
| 20 | шт | 10 | 1 | 0,19 | 0,25 | 308020 | 20 | | 14,50 | 91,00 | |
| 25 | шт | 10 | 1 | 0,19 | 0,25 | 308025 | 25 | | 16,00 | 91,00 | |
| 32 | шт | 40 | 1 | 0,16 | 0,56 | 308032 | 32 | | 18,00 | 95,00 | |

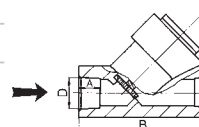

Если необходимо обеспечить на длительное время разборное соединение вентилей с трубопроводом, надо наварить на вентиль и трубу соответствующие комбинированные переходники с резьбой. В случае необходимости потом возможно в любое время легко и быстро демонтировать и заменить вентили.



Вентили пластиковые

63 Вентиль косой с обратным вентилем

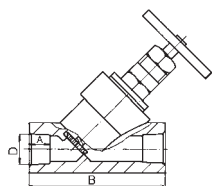

| | | | | | | | | D, D1 | G | A | B | C, G1 | G, R |
|----|----|----|---|------|------|--------|--|-------|---|-------|-------|-------|------|
| 20 | шт | 10 | 1 | 0,26 | 0,65 | 307020 | | 20 | | 14,50 | 91,00 | | |
| 25 | шт | 10 | 1 | 0,26 | 0,68 | 307025 | | 25 | | 16,00 | 91,00 | | |

64 Вентиль Laguna под штукатурку с хромированным краном

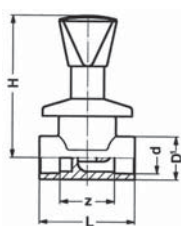

| | | | | | | | | | | | | | |
|----|----|----|---|------|--|--------|--|----|--|-------|-------|-------|-------|
| 20 | шт | 20 | 1 | 0,25 | | 322020 | | 20 | | 14,50 | 76,00 | 26,00 | 42,00 |
| 25 | шт | 20 | 1 | 0,30 | | 322025 | | 25 | | 16,00 | 82,00 | 35,00 | 61,00 |

65 Вентиль Laguna под штукатурку

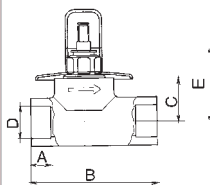

| ВЕНТИЛЬ LAGUNA ПОД ШТУКАТУРКУ С МЕТАЛ. КОЛПАКОМ | | | | | | | | | | | | | |
|---|----|----|---|------|--|--------|--|----|--|-------|-------|-------|-------|
| 20 | шт | 20 | 1 | 0,17 | | 313020 | | 20 | | 14,50 | 76,00 | 26,00 | 42,00 |
| 20L | шт | 20 | 1 | 0,17 | | 313021 | | 20 | | 14,50 | 76,00 | 26,00 | 49,00 |
| 25 | шт | 20 | 1 | 0,21 | | 313025 | | 25 | | 16,00 | 82,00 | 35,00 | 61,00 |
| 25L | шт | 20 | 1 | 0,21 | | 313026 | | 25 | | 16,00 | 82,00 | 35,00 | 68,00 |
| ВЕНТИЛЬ LAGUNA ПОД ШТУКАТУРКУ С ПЛАСТ. КОЛПАКОМ | | | | | | | | | | | | | |
| 20 | шт | 20 | 1 | 0,17 | | 321020 | | 20 | | 14,50 | 76,00 | 26,00 | 42,00 |
| 20L | шт | 20 | 1 | 0,17 | | 321021 | | 20 | | 14,50 | 76,00 | 26,00 | 49,00 |
| 25 | шт | 20 | 1 | 0,21 | | 321025 | | 25 | | 16,00 | 82,00 | 35,00 | 61,00 |
| 25L | шт | 20 | 1 | 0,21 | | 321026 | | 25 | | 16,00 | 82,00 | 35,00 | 68,00 |

66 Штепсельная розетка с защитным колпаком для вентиля Laguna

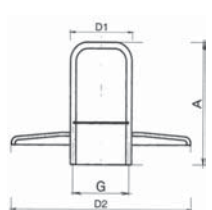

| ШТЕПСЕЛЬНАЯ РОЗЕТКА С ЗАЩИТНЫМ НИКЕЛИР. КОЛПАКОМ К ВЕНТИЛЮ LAGUNA | | | | | | | | | | | | | |
|---|----|---|--|------|--|--------|--|--|--|-------|--|--|------|
| | шт | 1 | | 0,03 | | 315020 | | | | 38,00 | | | 1/2» |
| | шт | 1 | | 0,04 | | 315021 | | | | 80,00 | | | 1/2» |
| ШТЕПСЕЛЬНАЯ РОЗЕТКА С ЗАЩИТНЫМ ПЛАСТ. КОЛПАКОМ К ВЕНТИЛЮ LAGUNA | | | | | | | | | | | | | |
| | шт | 1 | | 0,02 | | 356020 | | | | 38,00 | | | 1/2» |
| | шт | 1 | | 0,03 | | 356021 | | | | 80,00 | | | 1/2» |

Вентили пластиковые Вентили латунные

67 Вентиль шаровой для шланга латунный

| | | | | | | | | D, D1 | G | A | B | G1 |
|------|----|----|---|------|------|-------|--|-------|---|---|---|------|
| 1/2" | шт | 20 | 1 | 0,19 | 0,29 | 31812 | | 1/2" | | | | 3/4" |
| 3/4" | шт | 10 | 1 | 0,32 | 0,36 | 31834 | | 3/4" | | | | 1" |
| 1" | шт | 10 | 1 | 0,44 | 0,47 | 31811 | | 1" | | | | 5/4" |

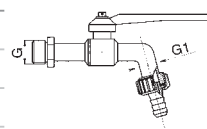

68 Вентиль шаровой латунный

| | | | | | | | | | | | |
|------|----|----|---|------|------|-------|--|------|--------|--|--|
| 1/2" | шт | 20 | 1 | 0,15 | 0,13 | 31612 | | 1/2" | 47,00 | | |
| 3/4" | шт | 20 | 1 | 0,20 | 0,14 | 31634 | | 3/4" | 50,00 | | |
| 1" | шт | 20 | 1 | 0,33 | 0,18 | 31611 | | 1" | 62,00 | | |
| 5/4" | шт | 12 | 1 | 0,47 | 0,34 | 31654 | | 5/4" | 67,00 | | |
| 6/4" | шт | 10 | 1 | 0,66 | 0,49 | 31664 | | 6/4" | 82,00 | | |
| 2" | шт | 3 | 1 | 0,95 | 0,91 | 31621 | | 2" | 90,00 | | |
| 2,5" | шт | 3 | 1 | 1,75 | 1,00 | 31652 | | 2,5" | 109,00 | | |
| 3" | шт | 1 | 1 | 2,12 | 1,40 | 31631 | | 3" | 134,00 | | |

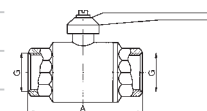

69 Угловой вентиль латунный

| | | | | | | | | | | | | |
|-------------|----|---|---|------|------|---------|--|------|--|--|--|------|
| 1/2" x 3/8" | шт | 2 | 1 | 0,10 | 0,11 | 3201238 | | 1/2" | | | | 3/8" |
| 1/2" x 1/2" | шт | 2 | 1 | 0,10 | 0,11 | 3201212 | | 1/2" | | | | 1/2" |

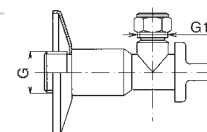

70 Вентиль шаровой латунный с выпускным вентилем

| | | | | | | | | | | | |
|------|----|----|---|------|------|-------|--|------|--------|--|--|
| 1/2" | шт | 20 | 1 | 0,21 | 0,14 | 31712 | | 1/2" | 57,00 | | |
| 3/4" | шт | 20 | 1 | 0,26 | 0,18 | 31734 | | 3/4" | 64,00 | | |
| 1" | шт | 12 | 1 | 0,39 | 0,34 | 31711 | | 1" | 72,50 | | |
| 5/4" | шт | 10 | 1 | 0,53 | 0,49 | 31754 | | 5/4" | 86,00 | | |
| 6/4" | шт | 3 | 1 | 0,72 | 0,91 | 31764 | | 6/4" | 93,00 | | |
| 2" | шт | 2 | 1 | 1,01 | 1,10 | 31721 | | 2" | 109,00 | | |

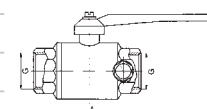



Записки



Blank lined area for notes, consisting of horizontal lines across the page.