

Принадлежности

Для эффективной работы целой ППР системы необходимо закончить её монтаж тщательной изоляцией и механическим креплением.



34 Изоляция

36 Уплотнения

37 Крепления и опоры



Изоляция

71

Тубех вспененный ПЭ

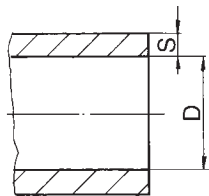

								D	S				
18 × 6	м	520	2	0,01	0,92	50801806	18	6					
18 × 10	м	320	2	0,02	1,50	50801809	18	9					
22 × 6	м	400	2	0,02	1,20	50802206	22	6					
22 × 10	м	270	2	0,04	1,78	50802209	22	9					
28 × 6	м	280	2	0,02	1,71	50802806	28	6					
28 × 10	м	190	2	0,04	2,53	50802809	28	9					
35 × 6	м	210	2	0,03	2,29	50803506	35	6					
35 × 10	м	150	2	0,04	3,20	50803509	35	9					
42 × 10	м	120	2	0,04	4,00	50804209	42	9					
42 × 15	м	80	2	0,07	6,00	50804213	42	13					
52 × 10	м	80	2	0,07	6,00	50805209	52	9					
52 × 15	м	70	2	0,10	6,86	50805213	52	13					
65 × 10	м	66	2	0,08	7,27	50806509	65	9					
65 × 15	м	54	2	0,11	8,89	50806513	65	13					
76 × 10	м	50	2	0,11	9,60	50807609	76	9					
76 × 15	м	38	2	0,11	12,63	50807613	76	13					
92 × 15	м	28	2	0,14	17,14	50809213	92	13					
92 × 20	м	24	2	0,20	20,00	50809220	92	20					
114 × 15	м	20	2	0,56	24,00	50811415	114	15					

72

Самоклеющаяся лента

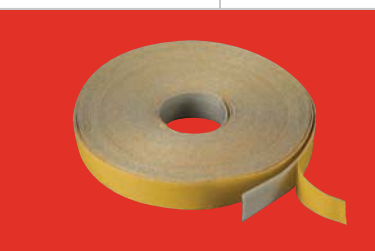

	м	25	25	0,01	3,60	503							
--	---	----	----	------	------	-----	--	--	--	--	--	--	--

73

Лента для склеивания изоляции



20 м	шт	40	1	0,18	0,29	502021							
------	----	----	---	------	------	--------	--	--	--	--	--	--	--

Изоляция

74 Isoform вспененный ПЭ, покрытый фольгой



								D	S				
18 × 6	м	464	2	0,01	1,26	50701806		18	6				
22 × 6	м	384	2	0,01	1,53	50702206		22	6				
22 × 10	м	248	2	0,03	2,25	50702210		22	10				
27 × 6	м	280	2	0,02	2,09	50702706		27	6				
27 × 10	м	208	2	0,04	2,09	50702710		27	10				
34 × 6	м	220	2	0,02	2,71	50703406		34	6				
42 × 10	м	126	2	0,06	4,56	50704210		42	10				
54 × 10	м	80	2	0,08	7,32	50705410		54	10				
65 × 10	м	70	2	0,09	8,37	50706710		65	10				
76 × 15	м	40	2	0,16	14,65	50707615		76	15				
92 × 15	м	32	2	0,19	18,31	50709215		92	15				
141 × 15	м	24	2	0,22	24,41	50711415		114	25				

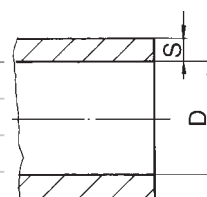

75 Клей на пеновый ПЭ в тубике



шт	30	1	0,15	0,38	50403								
----	----	---	------	------	-------	--	--	--	--	--	--	--	--



76 клей на пеновый ПЭ в банке



шт	12	1	0,44	0,75	50404								
----	----	---	------	------	-------	--	--	--	--	--	--	--	--



Зачем изолировать? Системы горячего водоснабжения и отопления естественно изолируются от теплопотери, тёплая вода также идеальна для развития бактерий. Важно изолировать и трубопровод для холодной воды. Этим воспрепятствуете ржавению и стеканию воды, которая может повредить параллельно проходящий трубопровод или поможет возникновению плесени. Нагревание холодной воды тоже влияет на ухудшение качества, и опять могут появиться бактерии.



Изоляция / Уплотнения

77

Зажим для изоляции



шт

100

100

0,01

0,01

505

78

Войлок



шт

150

50

0,16

3,10

506

79

Плоские "Taboren" специал "FV"



1/2"

шт

100

1

0,01

0,01

80112

3/4"

шт

100

1

0,01

0,01

80134

1"

шт

100

1

0,01

0,01

80111

5/4"

шт

100

1

0,01

0,01

80154

6/4"

шт

100

1

0,01

0,01

80164

2"

шт

100

1

0,01

0,01

80121

80

Полушаровые для клапанов специал резина "FV"



3/8"

шт

100

1

0,01

0,01

80238

1/2"

шт

100

1

0,01

0,01

80212

3/4"

шт

100

1

0,01

0,01

80234

1"

шт

100

1

0,01

0,01

80211

Уплотнения / Крепления и опоры

81 Тефлоновая уплотнительная лента



12 m	шт	100	10	0,01	0,06	80412				



82 Зажим ПП



16	шт	1000	50	0,02	0,03	901016				
20	шт	400	50	0,03	0,05	901020				
25	шт	400	50	0,05	0,06	901025				



83 Двойной зажим



2 × 16	шт	500	50	0,01	0,04	902016				
2 × 20	шт	500	50	0,02	0,05	902020				
2 × 25	шт	400	50	0,03	0,06	902025				



84 Зажим ударный



16-25	шт	200	1	0,01	0,06	903025				
25-50	шт	100	1	0,05	0,20	903050				



Крепления и опоры

85

Зажим с лентой



32	шт	500	50	0,02	0,05	904032					
40	шт	500	50	0,03	0,06	904040					
50	шт	200	25	0,04	0,16	904050					
63	шт	100	25	0,05	0,19	904063					
75	шт	50	1	0,10	0,38	904075					
90	шт	50	1	0,12	0,50	904090					
110	шт	30	1	0,15	0,64	904110					

86

Патрон металлический с гайкой



20	шт	100	1	0,04	0,04	905020					
25	шт	100	1	0,04	0,04	905025					
32	шт	100	1	0,05	0,05	905032					
40	шт	100	1	0,06	0,06	905040					
50	шт	100	1	0,07	0,16	905050					
63	шт	50	1	0,11	0,19	905063					
75	шт	50	1	0,16	0,38	905075					
90	шт	50	1	0,19	0,50	905090					
110	шт	50	1	0,25	0,64	905110					

87

Шуруп kombi

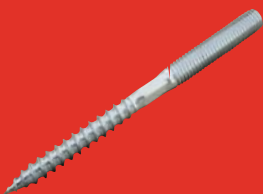

M8 × 100	шт	100	1	0,04	0,04	9180010					
----------	----	-----	---	------	------	---------	--	--	--	--	--

Крепления и опоры

88 Нарезной стержень



							A	B			
M8 × 1000	шт	50	1	0,04	0,33	9190100					

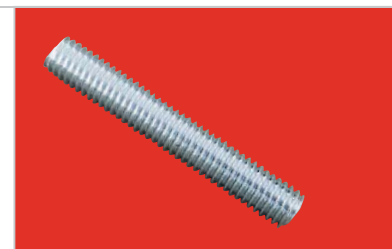

89 Зажим



400 × 7,6	шт	100	1	0,01	0,01	908040				
-----------	----	-----	---	------	------	--------	--	--	--	--



90 Кабельный желоб



м	16	4	0,90	4,90	909	125	100			
---	----	---	------	------	-----	-----	-----	--	--	--

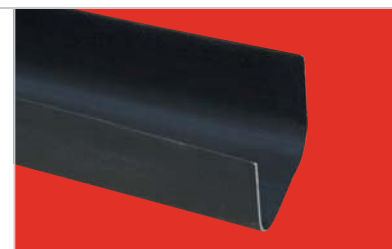
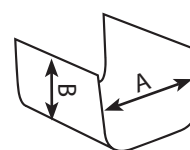

91 Крыша кабельного желоба



м	2	1	0,80	3,38	910	140	40			
---	---	---	------	------	-----	-----	----	--	--	--

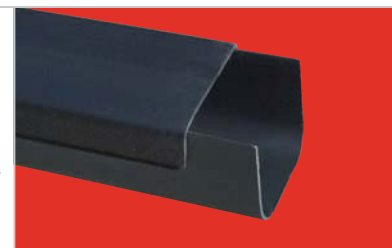
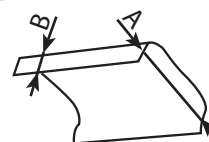

Крепления и опоры Соединительное дополнение

92 Опорный желоб оцинкованный (2m)

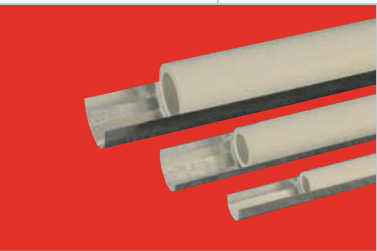

16 × 2 m	шт	2	2	0,29	0,26	911016							
20 × 2 m	шт	2	2	0,34	0,40	911020							
25 × 2 m	шт	2	2	0,44	0,63	911025							
32 × 2 m	шт	2	2	0,53	1,02	911032							
40 × 2 m	шт	2	2	0,62	1,60	911040							
50 × 2 m	шт	2	2	0,76	2,50	911050							
63 × 2 m	шт	2	2	0,90	3,97	911063							
75 × 2 m	шт	2	2	1,07	5,63	911075							

93 ПЭ трубочка

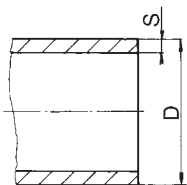

kg	1	1	1,00		190								
----	---	---	------	--	-----	--	--	--	--	--	--	--	--