

# ФИТИНГИ

Продуманный ассортимент фитингов повышает эффективность и флексибельность нашей ППР системы. Стараемся помочь с решением всевозможных монтажных ситуаций.

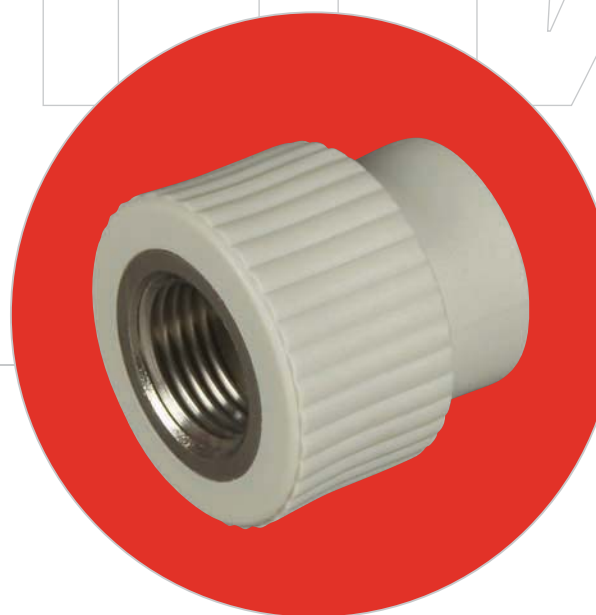

12 Цельнопластиковые фитинги

20 Комбинированные фитинги

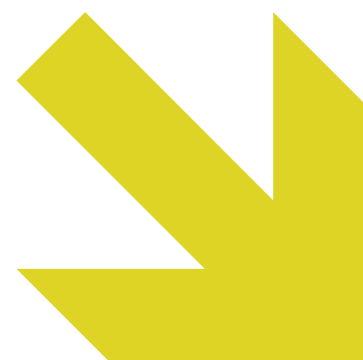

# Цельнопластиковые фитинги - Компенсации

## Цельнопластиковые фитинги - Колена

### 7 Компенсирующая петля

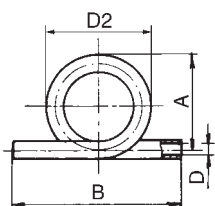

								D, D1	D2	A	B	A2, C
16	шт	10	1	0,07	1,60	232016	16	188,00	180,00	290,00		
20	шт	10	1	0,11	1,60	232020	20	210,00	200,00	300,00		
25	шт	5	1	0,21	3,20	232025	25	217,50	205,00	370,00		
32	шт	2	1	0,43	8,00	232032	32	231,00	215,00	400,00		
40	шт	2	1	0,67	8,00	232040	40	295,00	275,00	420,00		

### 8 Перекрещивание

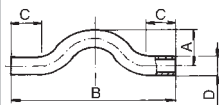
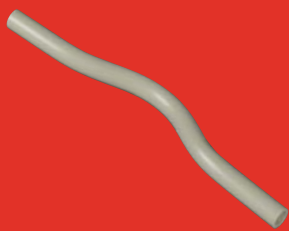

16	шт	50	1	0,03	0,24	233016	16	35,00	380,00	100,00		
20	шт	50	1	0,07	0,32	233020	20	42,00	400,00	110,00		
25	шт	25	1	0,09	0,64	233025	25	30,00	400,00	100,00		
32	шт	20	1	0,16	0,80	233032	32	35,00	400,00	90,00		
40	шт	10	1	0,33	1,60	233040	40	35,00	400,00	90,00		

### 9 Колено 90°

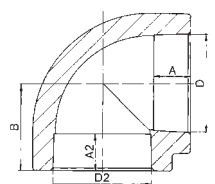

16	шт	400	50	0,01	0,03	202016	16	13,30	22,00			
20	шт	300	50	0,02	0,07	202020	20	14,50	25,50			
25	шт	200	50	0,03	0,12	202025	25	16,00	29,50			
32	шт	80	10	0,06	0,24	202032	32	18,10	35,00			
40	шт	40	4	0,11	0,53	202040	40	20,50	41,50			
50	шт	30	2	0,19	0,96	202050	50	23,50	49,50			
63	шт	10	2	0,37	1,92	202063	63	27,40	60,00			
75	шт	6	1	0,52	3,20	202075	75	31,00	68,50			
90	шт	6	1	0,79	4,80	202090	90	35,50	79,00			
110	шт	4	1	1,38	5,50	202110	110	41,50	93,00			

### 10 Колено 90° редуцированное

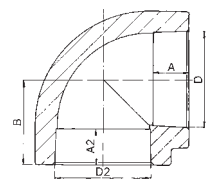

25 × 20	шт	100	20	0,03	0,12	211025020	25	20	16,00	29,50	14,50	
---------	----	-----	----	------	------	-----------	----	----	-------	-------	-------	--

## Цельнопластиковые фитинги - Колена

### 11 Колено 45°



								D, D1	D2	A	B	B1	A2, C
16	шт	400	50	0,01	0,04	203016		16		13,30	17,50		
20	шт	200	50	0,01	0,07	203020		20		14,50	19,50		
25	шт	200	50	0,03	0,12	203025		25		16,00	22,00		
32	шт	80	10	0,05	0,24	203032		32		18,10	25,50		
40	шт	30	10	0,09	0,53	203040		40		20,50	30,00		
50	шт	40	4	0,15	0,96	203050		50		23,50	35,00		
63	шт	10	2	0,30	1,92	203063		63		27,40	41,50		
75	шт	6	2	0,46	2,40	203075		75		30,00	48,00		
90	шт	6	1	0,73	3,20	203090		90		33,00	54,10		
110	шт	5	1	0,73	3,20	203110		110					

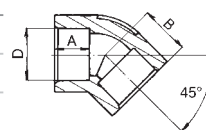

### 12 Колено 90° внутреннее/наружное



20	шт	400	50	0,01	0,05	204020	20	20	14,50	27,00	33,00	16,50
25	шт	200	25	0,03	0,14	204025	25	25	16,00	32,00	38,00	18,00
32	шт	100	20	0,07	0,22	204032	32	32	18,00	36,50	42,20	16,00

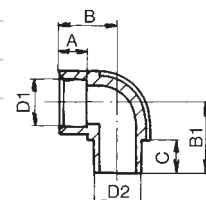

### 13 Колено 45° внутреннее/наружное



16	шт	400	20	0,01	0,04	205016	16	16	13,30			15,00
20	шт	200	20	0,02	0,07	205020	20	20	14,50			16,50

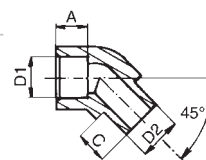

## Цельнопластиковые фитинги - Колена

### 14

#### Настенное колено наваривающееся

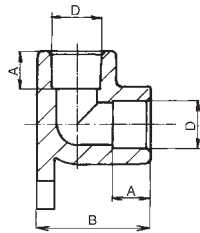

								D, D1	D2	A	B	A2, B1	A2, C
20	шт	100	25	0,02	0,16	206020		20		14,50		40,00	
25	шт	120	10	0,04	0,32	206025		25		16,00		51,00	

### 15

#### Редукция внутренняя/наружная

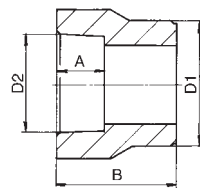

20 × 16	шт	1000	50	0,01	0,02	210020016	20	16	13,30		29,30	
25 × 16	шт	400	50	0,01	0,03	210025016	25	16	13,30		31,80	
25 × 20	шт	400	50	0,01	0,05	210025020	25	20	14,50		33,00	
32 × 20	шт	300	30	0,03	0,13	210032020	32	20	14,50		37,00	
32 × 25	шт	200	25	0,03	0,12	210032025	32	25	16,00		38,50	
40 × 20	шт	180	10	0,02	0,13	210040020	40	20	14,50		41,50	
40 × 25	шт	180	30	0,03	0,16	210040025	40	25	16,00		43,00	
40 × 32	шт	150	25	0,04	0,24	210040032	40	32	18,10		45,10	
50 × 32	шт	80	10	0,05	0,27	210050032	50	32	18,10		50,60	
50 × 40	шт	60	6	0,05	0,30	210050040	50	40	20,50		53,00	
63 × 32	шт	60	10	0,07	0,32	210063032	63	32	18,10		44,00	
63 × 40	шт	50	10	0,08	0,40	210063040	63	40	20,50		60,00	
63 × 50	шт	40	10	0,12	0,60	210063050	63	50	23,50		63,00	
75 × 50	шт	20	2	0,12	0,80	210075050	75	50	23,50		57,50	
75 × 63	шт	30	2	0,21	1,37	210075063	75	63	27,40		70,90	
90 × 63	шт	25	1	0,24	0,98	210090063	90	63	27,40		77,90	
90 × 75	шт	5	1	0,27	2,40	210090075	90	75	31,00		80,50	
110 × 75	шт	1	1	0,30	1,32	210110075	110	75	30,00		64,00	
110 × 90	шт	9	1	0,50	2,80	210110090	110	90	35,50		92,50	

### 16

#### Тройное колено

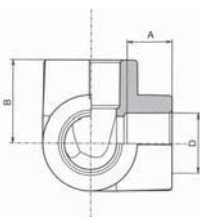

20	шт	50	10	0,03	0,13	242020	20		14,50	26,80		
25	шт	50	10	0,04	0,17	242025	25		16,00	29,50		

## Цельнопластиковые фитинги - Патрубки, тройники, редукции

### 17 Патрубок



							D, D1, D3	D2	A	A1, C	A2	B
16	шт	600	50	0,01	0,03	201016	16	13,30				29,00
20	шт	400	50	0,01	0,05	201020	20	14,50				32,00
25	шт	150	50	0,03	0,10	201025	25	16,00				35,00
32	шт	100	10	0,04	0,19	201032	32	18,10				39,00
40	шт	100	10	0,06	0,24	201040	40	20,50				44,00
50	шт	40	4	0,11	0,60	201050	50	23,50				50,00
63	шт	20	2	0,19	0,87	201063	63	27,40				58,00
75	шт	15	1	0,27	1,92	201075	75	31,00				64,00
90	шт	10	1	0,42	2,40	201090	90	35,50				71,00
110	шт	8	1	0,67	2,80	201110	110	41,50				79,00

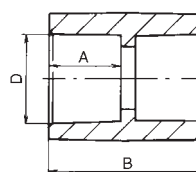

### 18 Редукция



20 × 16	шт	400	50	0,01	0,05	209020016	20	16	14,50	13,30	33,00
25 × 20	шт	300	50	0,02	0,11	209025020	25	20	16,00	14,50	38,00
32 × 20	шт	180	30	0,02	0,13	209032020	32	20	18,10	14,50	38,00
32 × 25	шт	180	30	0,03	0,13	209032025	32	25	18,10	16,00	38,00
40 × 32	шт	50	10	0,07	0,32	210063032	40	32	20,50	18,10	44,00
50 × 40	шт	40	4	0,09	0,60	209050040	50	40	23,50	20,50	47,00
63 × 50	шт	30	2	0,17	0,80	209063050	63	50	27,40	23,50	54,00

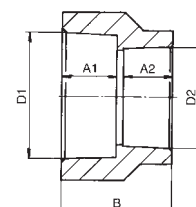

### 19 Отвод 90°



20	шт	100	10	0,03	0,12	241020	20	14,50	13,00	56,00
----	----	-----	----	------	------	--------	----	-------	-------	-------

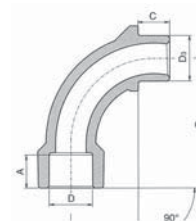

Вам кто-то уже согнул конец нагретой трубы при её монтаже с фитингом? Попробуйте обыкновенным ножом или специальным препаратом срезать наружный слой конца трубы, предназначенной для нагревания, под углом 30 – 45°, и прежде всего у больших диаметров, т.е. от  $\varnothing 40$  мм включительно. Таким образом предотвратите загибанию трубы при монтаже.



# Цельнопластиковые фитинги - Колена

## Цельнопластиковые фитинги - Патрубки, тройники, редукции

### 20

### Тройник

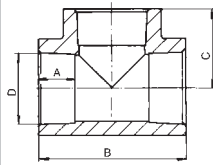

								D, D1, D3	D2	A, A1, A3	A2	B	C
16	шт	300	50	0,02	0,08	208016	16	13,30	44,00	22,00			
20	шт	150	50	0,03	0,12	208020	20	14,50	51,00	25,50			
25	шт	150	25	0,04	0,24	208025	25	16,00	59,00	29,50			
32	шт	60	10	0,08	0,40	208032	32	18,10	70,00	35,00			
40	шт	40	4	0,13	0,96	208040	40	20,50	83,00	41,50			
50	шт	30	2	0,25	1,60	208050	50	23,50	99,00	49,50			
63	шт	10	1	0,46	2,74	208063	63	27,40	120,00	60,00			
75	шт	6	1	0,62	3,20	208075	75	31,00	137,00	68,50			
90	шт	5	1	0,99	4,80	208090	90	35,50	158,00	79,00			
110	шт	4	1	1,78	5,50	208110	110	41,50	186,00	93,00			

### 21

### Тройник редуцированный

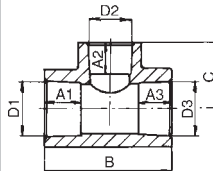

20 × 16 × 20	шт	200	25	0,03	0,10	212020016	20	16	14,50	13,30	47,00	24,00
20 × 25 × 20	шт	100	20	0,03	0,24	212020025	20	25	14,50	16,00	64,00	27,00
25 × 20 × 20	шт	120	10	0,05	0,24	212025021	25/20*	20	16/14,5*	14,50	52,50	28,00
25 × 20 × 25	шт	150	20	0,04	0,24	212025020	25	20	16,00	14,50	54,00	28,00
32 × 20 × 32	шт	50	10	0,07	0,38	212032020	32	20	18,10	14,50	58,00	31,50
32 × 25 × 32	шт	40	10	0,07	0,38	212032025	32	25	18,10	16,00	63,00	33,00
40 × 20 × 40	шт	60	10	0,09	0,46	212040020	40	20	20,50	14,50	63,00	35,50
40 × 25 × 40	шт	50	10	0,13	0,64	212040025	40	25	20,50	16,00	68,00	37,00
40 × 32 × 40	шт	50	10	0,13	0,64	212040032	40	32	20,50	18,10	75,00	39,00
50 × 25 × 50	шт	40	4	0,18	0,96	212050025	50	25	23,50	16,00	74,00	42,00
50 × 32 × 50	шт	30	2	0,19	0,96	212050032	50	32	23,50	18,10	81,00	44,00
50 × 40 × 50	шт	30	2	0,21	0,96	212050040	50	40	23,50	20,50	89,00	46,50
63 × 32 × 63	шт	10	2	0,35	1,92	212063032	63	32	27,40	18,10	89,00	50,50
63 × 40 × 63	шт	10	2	0,34	1,92	212063040	63	40	27,40	20,50	97,00	53,00
63 × 50 × 63	шт	10	2	0,39	1,92	212063050	63	50	27,40	23,50	107,00	56,00
90 × 63 × 90	шт	5	1	0,77	4,80	212090063	90	63	35,50	27,40	131,00	73,50
90 × 75 × 90	шт	5	1	0,85	4,80	212090075	90	75	35,50	31,00	143,00	76,00

\*) D1=25, D2=20, D3=20 / A1=16,0, A2=14,5, A3=14,5

# Цельнопластиковые фитинги - Патрубки, тройники, редукции

## Цельнопластиковые фитинги - Переходники и окончания

### 22 Крест

								D, D1	G	A	B
20	шт	100	20	0,03	0,16	235020		20		14,50	
25	шт	100	10	0,04	0,24	235025		25		16,00	
32	шт	100	10	0,06	0,32	235032		32		18,00	

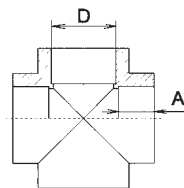

### 23 Переходник с пласт. резьбой наружной

20 × 1/2"	шт	300	20	0,01	0,03	213020	20	1/2"	14,50	32,00
20 × 3/4"	шт	300	20	0,02	0,04	213021	20	3/4"	14,50	44,00
25 × 3/4"	шт	300	20	0,02	0,05	213025	25	3/4"	16,00	45,00
32 × 1"	шт	150	10	0,03	0,10	213032	32	1"	18,10	54,00
40 × 5/4"	шт	60	10	0,07	0,20	213040	40	5/4"	20,50	57,50
50 × 6/4"	шт	40	10	0,12	0,35	213050	50	6/4"	23,50	65,00
63 × 2"	шт	20	2	0,22	0,50	213063	63	2"	27,40	75,00

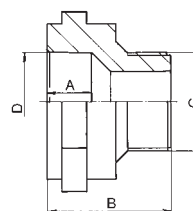

### 24 Пластиковое выпускное колено

20 × 3/4"	шт	200	50	0,02	0,08	207020	20	3/4"	14,50	
25 × 1"	шт	150	50	0,03	0,10	207025	25	1"	16,00	

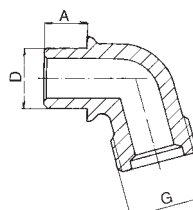

### 25 Быстросействующая муфта - Gardena

3/4"	шт	400	50	0,01	0,05	31034		3/4"		
1"	шт	400	50	0,01	0,08	31011		1"		

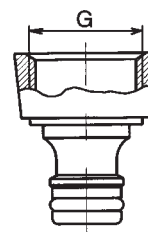

## Цельнопластиковые фитинги - Переходники и окончания

### 26 Пластиковый наконечник шланга

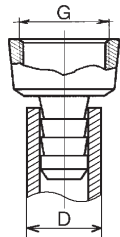

								D	D1, G	A	B	B1	C, G
3/4"	шт	500	50	0,01	0,05	30934		20	3/4"				
1"	шт	500	50	0,01	0,08	30911		25	1"				

### 27 Заглушка

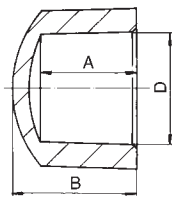

16	шт	1000	25	0,01	0,02	229016	16		13,30	18,50		
20	шт	400	20	0,01	0,04	229020	20		14,50	21,00		
25	шт	300	20	0,01	0,05	229025	25		16,00	26,00		
32	шт	120	10	0,03	0,12	229032	32		18,10	31,00		
40	шт	60	10	0,05	0,24	229040	40		20,50	32,50		
50	шт	60	4	0,09	0,30	229050	50		23,50	47,00		
63	шт	30	2	0,15	0,40	229063	63		27,40	51,00		

### 28 Заглушка внутренняя

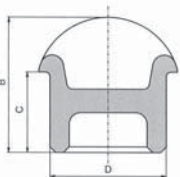

20	шт	300	50	0,01	0,04	229021	20	20		23,50		14,50
25	шт	200	50	0,01	0,06	229026	25	25		29,00		16,00

### 29 Вварное седло

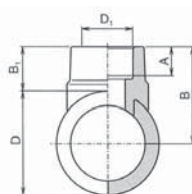

63 × 32	шт	120	10	0,03	0,17	238063032	63	32	18,00	58,50	27,00
75 × 32	шт	120	10	0,03	0,17	238075032	75	32	18,00	64,50	27,00
90 × 32	шт	120	10	0,03	0,17	238090032	90	32	18,00	72,00	27,00
110 × 32	шт	120	10	0,03	0,17	238110032	110	32	18,00	80,70	25,70



## Крепления и опоры - Переходники и окончания

### 30 Пластиковая гайка

								D, G,	D1	A	B	B1	C, G
1/2"	шт	1	1	0,01	0,03	60512	10,50						1/2"

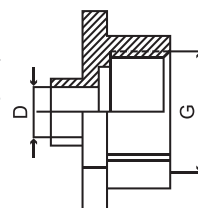

### 31 Прокладка для санитарно-кухонного блока

66/22 мм	шт	1000	1	0,01	0,01	913							
----------	----	------	---	------	------	-----	--	--	--	--	--	--	--



### 32 Пробка напорная

								Цвет	D	G	A	B	B1
1/2"	шт	100	10	0,02	0,14	91403	голубая		1/2"				
1/2"	шт	100	10	0,02	0,14	91404	красная		1/2"				

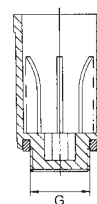

### 33 Пробка с резьбой

1/2"	шт	400	40	0,01	0,04	91401			1/2"				
1/2" L	шт	150	20	0,02	0,12	91402			1/2"				

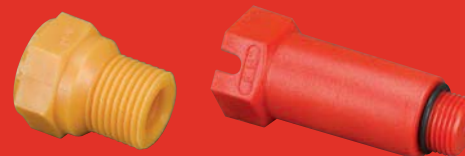

В случае необходимости создания дополнительного отвода на существующем разводе используйте сварное седло. Ассортимент фитингов позволяет сделать отвод диаметром 32 мм или отвод с резьбой. Отвод можете сделать в разводе, диаметр которого 63, 75, 90 мм. Для этого необходим специальный инструмент – сверло и специальные наконечники для наваривания соответствующей муфты.



## Крепления и опоры - Переходники и окончания Комбинированные фитинги - Колена с металлической резьбой

### 34 Колено с металл. резьбой наружной

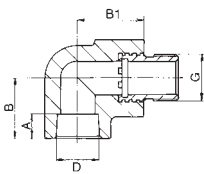

								D	G	A	B	B1	C
20 × 1/2"	шт	100	10	0,09	0,16	216020		20	1/2"	14,50	27,00	32,00	
20 × 3/4"	шт	100	10	0,14	0,32	216021		20	3/4"	14,50	27,00	35,00	
25 × 1/2"	шт	100	10	0,13	0,32	216026		25	1/2"	16,00	40,00	41,00	
25 × 3/4"	шт	100	10	0,15	0,32	216025		25	3/4"	16,00	40,00	41,00	
32 × 1"	шт	40	5	0,22	0,60	216032		32	1"	18,10	44,00	48,00	

### 35 Колено с металл. резьбой внутренней

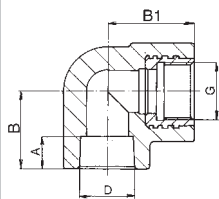

20 × 1/2"	шт	100	10	0,06	0,16	218020		20	1/2"	14,50	27,00	32,00	
20 × 3/4"	шт	100	10	0,13	0,32	218021		20	3/4"	14,50	40,00	41,00	
25 × 1/2"	шт	120	10	0,10	0,32	218026		25	1/2"	16,00	40,00	41,00	
25 × 3/4"	шт	80	10	0,12	0,32	218025		25	3/4"	16,00	40,00	41,00	
32 × 1"	шт	40	5	0,20	0,60	218032		32	1"	18,10	44,00	48,00	

### 36 Переходник с металл. резьбой наружной

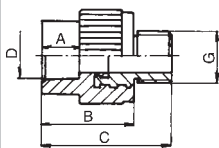

16 × 1/2"	шт	180	10	0,09	0,10	215016		16	1/2"	13,30	41,00		56,00
20 × 1/2"	шт	180	10	0,08	0,10	215020		20	1/2"	14,50	41,00		56,00
20 × 3/4"	шт	150	10	0,14	0,16	215021		20	3/4"	14,50	43,00		56,50
25 × 1/2"	шт	100	10	0,10	0,15	215026		25	1/2"	16,00	44,00		57,50
25 × 3/4"	шт	100	10	0,14	0,16	215025		25	3/4"	16,00	44,00		58,00
32 × 1"	шт	80	10	0,19	0,27	215032		32	1"	18,10	47,00		65,00
40 × 5/4"	шт	40	4	0,31	0,46	215040		40	5/4"	20,50	52,50		79,50
50 × 6/4"	шт	20	4	0,34	0,69	215050		50	6/4"	23,50	55,50		86,00
63 × 2"	шт	12	1	0,73	1,37	215063		63	2"	27,40	63,50		97,00
75 × 2,5"	шт	9	1	1,11	2,74	215075		75	2,5"	31,00	65,00		108,00
90 × 3"	шт	6	1	1,64	3,20	215090		90	3"	35,50	79,00		120,00

## Комбинированные фитинги - Колена с металлической резьбой

### Комбинированные фитинги - Патрубки, тройники, редукции

#### 37 Переходник с металл. резьбой внутренней



								D	G	A	B	B1	C, G
16 × 1/2"	шт	180	10	0,06	0,10	217016		16	1/2"	13,30	43,00		
20 × 1/2"	шт	180	10	0,06	0,10	217020		20	1/2"	14,50	37,00		
20 × 3/4"	шт	100	10	0,11	0,16	217021		20	3/4"	14,50	50,00		
25 × 1/2"	шт	150	10	0,06	0,16	217026		20	1/2"	16,00	50,00		
25 × 3/4"	шт	100	10	0,10	0,16	217025		25	3/4"	16,00	50,00		
32 × 1"	шт	80	10	0,18	0,27	217032		32	1"	18,10	55,00		
40 × 5/4"	шт	40	5	0,31	0,46	217040		40	5/4"	20,50	57,00		
50 × 6/4"	шт	30	2	0,37	0,69	217050		50	6/4"	23,50	52,50		
63 × 2"	шт	10	1	0,66	1,37	217063		63	2"	27,40	63,50		

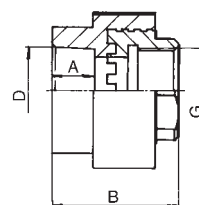

#### 38 Тройник с металл. резьбой внутренней



20 × 1/2"	шт	100	10	0,07	0,19	222020		20	1/2"	14,50	54,00		
25 × 1/2"	шт	80	10	0,08	0,24	222026		25	1/2"	16,00	68,80		
25 × 3/4"	шт	60	10	0,13	0,32	222025		25	3/4"	16,00	66,00		
32 × 1"	шт	40	5	0,22	0,60	222032		32	1"	18,10	74,00		

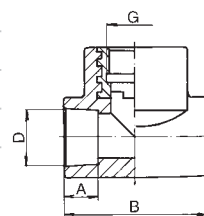

#### 39 Тройник с металл. резьбой наружной



20 × 1/2"	шт	100	10	0,09	0,19	222520		20	1/2"	14,50	54,00		
25 × 1/2"	шт	80	10	0,10	0,24	222526		25	1/2"	16,00	68,80		
25 × 3/4"	шт	80	10	0,17	0,32	222525		25	3/4"	16,00	66,00		

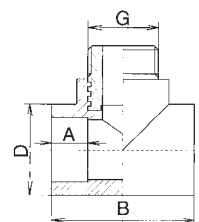

## Комбинированные фитинги - Патрубки, тройники, редукции

### 40 Переходник с металл. резьбой внутренней с накидной гайкой

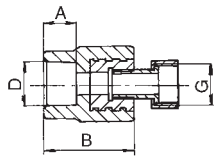
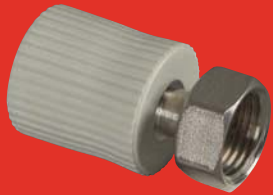

								D	G	A	B	
16 × 1/2"	шт	200	10	0,05	0,05	223016		16	1/2"	13,30	43,00	
16 × 3/4"	шт	150	10	0,08	0,06	223017		16	3/4"	13,30	43,00	
20 × 1/2"	шт	150	10	0,05	0,05	223020		20	1/2"	14,50	43,00	
20 × 3/4"	шт	150	10	0,08	0,06	223021		20	3/4"	14,50	37,00	
20 × 1"	шт	50	1	0,23	0,06	223022		20	1"	14,50	50,00	
25 × 1"	шт	30	1	0,26	0,07	223025		25	1"	16,00	50,00	
32 × 5/4"	шт	30	1	0,38	0,12	223032		32	5/4"	18,10	55,00	

### 41 Переходник пласт. с накидной гайкой

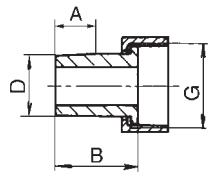

20 × 3/4"	шт	50	1	0,04	0,05	225021		20	3/4"	14,50	32,00	
25 × 1"	шт	30	1	0,07	0,10	225026		25	1"	16,00	35,00	
32 × 5/4"	шт	20	1	0,10	0,18	225033		32	5/4"	18,00	49,00	
40 × 6/4"	шт	10	1	0,16	0,22	225040		40	6/4"	20,50	51,50	
50 × 2"	шт	10	1	0,30	0,41	225050		50	2"	23,50	60,50	
с отверстием для пломбирования												
20 × 3/4"	шт	50	1	0,04	0,05	225022		20	3/4"	14,80	32,00	

### 42 Патрубок с накидной гайкой

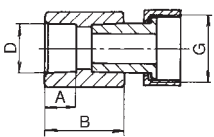

16 × 3/4"	шт	100	10	0,05	0,16	226018		16	3/4"	13,00	38,00	
20 × 1/2"	шт	100	10	0,04	0,16	226020		20	1/2"	14,50	32,00	
20 × 3/4"	шт	100	10	0,05	0,16	226021		20	3/4"	14,50	32,00	
25 × 3/4"	шт	100	10	0,05	0,19	226025		25	3/4"	16,00	35,00	
25 × 1"	шт	100	10	0,09	0,19	226026		25	1"	16,00	35,00	
32 × 1"	шт	50	5	0,10	0,48	226032		32	1"	18,00	43,00	
с отверстием для пломбирования												
20 × 3/4"	шт	100	10	0,05	0,16	226022		20	3/4"	14,50	32,00	
25 × 3/4"	шт	100	10	0,05	0,19	226027		25	3/4"	16,00	35,00	

Резьбовые соединения у комбинированных фитингов с металлической резьбой герметизируйте только тефлоновой лентой или специальными уплотняющими замазками. Для герметизации достаточно применить уплотнитель на первые 2-3 витка резьбы.



## Комбинированные фитинги - Колена с металлической резьбой

### 43 Разборное соединение труба - труба

							D	G	A	B, R	C
20	шт	10	1	0,08	0,15	224020	20			73,00	
25	шт	10	1	0,12	0,20	224025	25			93,50	
32	шт	10	1	0,19	0,25	224032	32			93,50	
40	шт	5	1	0,27	0,35	224040	40			105,00	
50	шт	5	1	0,49	0,65	224050	50			123,40	

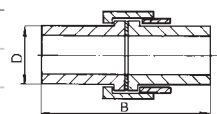

### 44 Колено 90° с накидной гайкой

20 × 1/2"	шт	100	10	0,04	0,02	227020	20	1/2"	14,50	35,00	
20 × 3/4"	шт	100	10	0,06	0,03	227021	20	3/4"	14,50	32,50	
25 × 3/4"	шт	100	10	0,06	0,10	227025	25	3/4"	16,00	29,50	
с отверстием для пломбирования											
20 × 3/4"	шт	100	10	0,06	0,02	227022	20	3/4"	14,50	32,50	

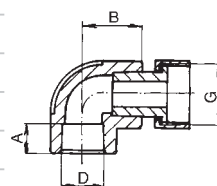

### 45 Тройник с накидной наикой

20 × 3/4" × 20	шт	100	10	0,07	0,24	228021	20	3/4"	14,50	51,00	25,50
25 × 3/4" × 25	шт	100	10	0,08	0,32	228025	25	3/4"	16,00	54,00	28,00
32 × 3/4" × 32	шт	50	5	0,11	0,38	228033	32	3/4"	18,10	58,00	31,50
32 × 1" × 32	шт	50	5	0,13	0,38	228032	32	1"	18,10	63,00	33,00
с отверстием для пломбирования											
20 × 3/4" × 20	шт	100	10	0,07	0,24	228022	20	3/4"	14,50	51,00	25,50
25 × 3/4" × 25	шт	100	10	0,08	0,32	228026	25	3/4"	16,00	54,00	28,00

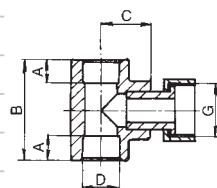

### 46 Фальцевый бурт

40	шт	40	4	0,07	0,35	230040	40		49,00		
50	шт	40	2	0,10	0,55	230050	50		55,0		
63	шт	20	2	0,15	0,67	230063	63		60,00		
75	шт	15	1	0,26	1,20	230075	75		66,00		
90	шт	10	1	0,37	1,35	230090	90		80,00		
110	шт	5	1	0,62	2,45	230110	110		103,00		

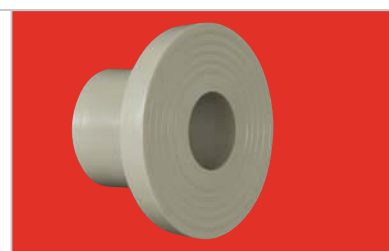
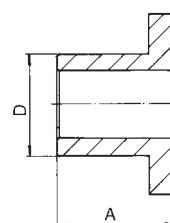

## Комбинированные фитинги - Патрубки, тройники, редукции

### 47 Свободный фланец к фальцевому бурту

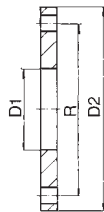

								D, D1	D2, G	A	B, R	B1	C
40	шт	1	1	1,42	0,35	231040		43	140		100,00		
50	шт	1	1	1,82	0,38	231050		53	150		110,00		
63	шт	1	1	2,23	0,45	231063		66	165		125,00		
75	шт	1	1	2,48	0,55	231075		78	185		145,00		
90	шт	1	1	3,25	0,80	231090		95	200		160,00		
110	шт	1	1	3,60	0,97	231110		114	220		180,00		

### 48 Резьбовое соединение внутреннее / наружное

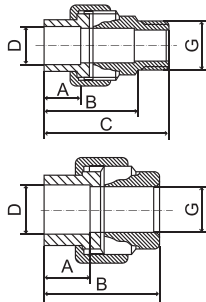

Резьбовое соединение наружное													
20 × 1/2"	шт	125	1	0,11	0,09	237020		20	1/2"	14,50	41,00		53,00
25 × 3/4"	шт	65	1	0,19	0,17	237025		25	3/4"	16,00	44,00		59,00
32 × 1"	шт	50	1	0,25	0,22	237032		32	1"	18,10	46,00		63,00
40 × 5/4"	шт	25	1	0,36	0,44	237040		40	5/4"	20,50	51,00		68,00
50 × 6/4"	шт	20	1	0,59	0,55	237050		50	6/4"	23,50	52,00		70,00
63 × 2"	шт	8	1	1,03	1,37	237063		63	2"	27,40	64,00		90,00
Резьбовое соединение внутреннее													
20 × 1/2"	шт	150	1	0,10	0,07	236020		20	1/2"	14,50	41,00		
25 × 3/4"	шт	75	1	0,16	0,15	236025		25	3/4"	16,00	44,00		
32 × 1"	шт	50	1	0,19	0,22	236032		32	1"	18,10	46,00		
40 × 5/4"	шт	30	1	0,32	0,36	236040		40	5/4"	20,50	51,00		
50 × 6/4"	шт	25	1	0,48	0,55	236050		50	6/4"	23,50	52,00		
63 × 2"	шт	8	1	0,82	1,37	236063		63	2"	27,40	64,00		

### 49 Настенное колено с металл. резьбой внутренней

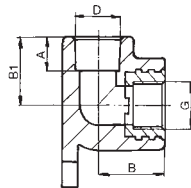

16 × 1/2"	шт	100	10	0,07	0,21	219016		16	1/2"	13,30	35,00	26,50	
20 × 1/2"	шт	100	10	0,07	0,21	219020		20	1/2"	14,50	35,00	26,50	
25 × 1/2"	шт	30	10	0,12	0,36	219026		25	1/2"	16,00	40,00	40,00	
25 × 3/4"	шт	30	10	0,13	0,36	219025		25	3/4"	16,00	40,00	40,00	
Настенное колено внутреннее с металл. резьбой внутренней													
20 × 1/2"	шт	100	10	0,06	0,21	239020		20	1/2"		42,00	39,00	14,00

## Комбинированные фитинги - Патрубки, тройники, редукции

### 50 Настенное колено левое, правое

								D	G	A	B	B1, C	R
20 × 1/2"	шт	100	10	0,08	0,21	219020L		20	1/2"	14,50		50,00	68,00
20 × 1/2"	шт	100	10	0,08	0,21	219020P		20	1/2"	14,50		50,00	68,00

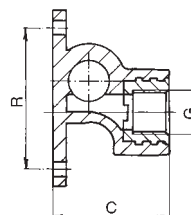

### 51 Настенное колено для гипсокартона

20 × 1/2"	шт	10	1	0,13	1,02	240020		20	1/2"	15,00	27,00	44,00	25,00
-----------	----	----	---	------	------	--------	--	----	------	-------	-------	-------	-------

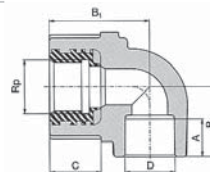

### 52 Настенный тройник (скозное настенное колено)

								D	G	A	B	B1, C	R
20 × 1/2"	шт	100	10	0,08	0,21	220020		20	1/2"	14,50		58,00	50,00
25 × 1/2"	шт	80	10	0,09	0,36	220026		25	1/2"	16,00		55,00	78,00

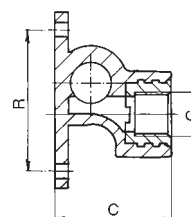

### 53 Настенный комплект (двойное настенное колено)

2 × 20 × 1/2"	шт	20	1	0,20	1,37	221020		20	1/2"	14,50	44,00	212,00	113,00
2 × 25 × 1/2"	шт	10	1	0,31	1,32	221025		25	1/2"	16,00	51,00	230,00	110/125 /140

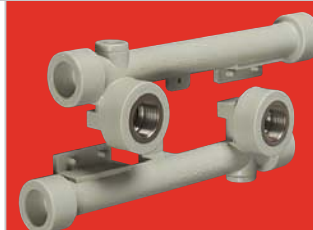
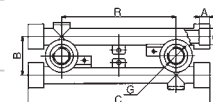

#### Была у вас когда-то проблема с установкой батареи?

При проводке разводов под штукатуркой уместно использовать настенный комплект, где шаг резьбы смещён так, чтобы возможные неровности разводов могли быть выровнены с помощью ярусов. Использование комплектов гарантирует качественный и быстрый монтаж, исключая при этом неточности. Шаг резьбы такой же как и у водопроводной батареи, можно наставить на 100, 113, 137 а 150 мм.



